# M.17

1 pok. | 35,17 m²

www.simsms.pl | tel. 797 431 147

## Jędrzejów B2

| KARTA LOKALU MIESZKALNEGO | |
|---|---|
| mieszkanie nr | **17** |
| piętro | **1** |
| ilość pokoi | **1** |

ZESTAWIENIE POWIERZCHNI

| | | |
|---|---|---|
| M 1.8.1. | Przedpokój | 4,57 m² |
| M 1.8.2. | Łazienka | 5,31 m² |
| M 1.8.3. | Aneks kuchenny | 4,62 m² |
| M 1.8.4. | Pokój dzienny | 20,67 m² |
| POWIERZCHNIA UŻYTKOWA | | 35,17 m² |
| | BALKON | 5,57 m² |

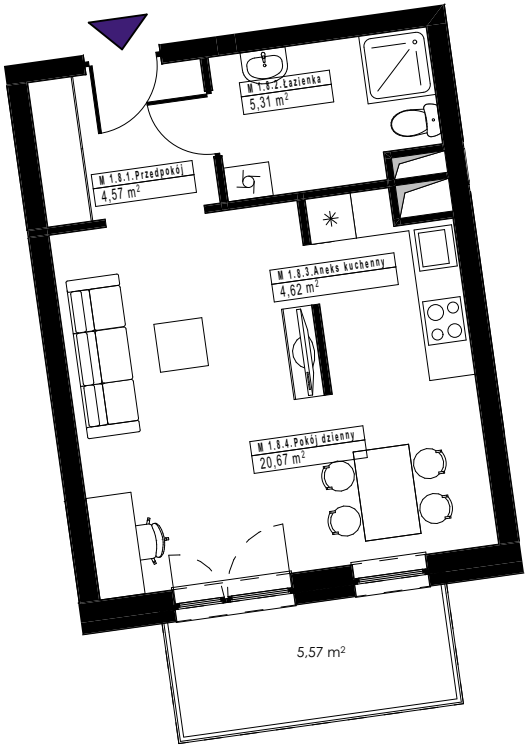


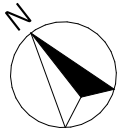


USYTUOWANIE MIESZKANIA

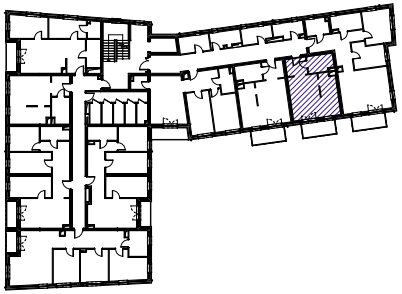

Karta mieszkania ma charakter poglądowy i przedstawia przykładową aranżację lokalu. Na etapie realizacji obiektu mogą wystąpić korekty w powierzchni lokalu i układzie ścian. Wymiary pomieszczeń, lokalizację przyborów sanitarnych, rozmieszczenie punktów instalacyjnych itp. podano zgodnie z projektem wykonawczym. Powierzchnia użytkowa lokalu jest określona na podstawie Rozporządzenia Ministra Transportu, Budownictwa i Gospodarki Morskiej z dnia 25 kwietnia 2012 r. w sprawie szczegółowego zakresu i formy projektu budowlanego, zgodnie z zasadami zawartymi w polskiej normie PN-ISO 9836:2022. Powierzchnia użytkowa lokalu jest obliczana w metrach kwadratowych z dokładnością do dwóch miejsc po przecinku. Przedstawiona aranżacja i wykończenie mają charakter wyłącznie poglądowy i nie wchodzą w skład oferty oraz wykończenia zbywanego lokalu. Podane na karcie wymiary pomieszczeń są poglądowe, wskazano je zgodnie z projektem wykonawczym w świetle pionowych przegród w stanie surowym. Do obliczeń powierzchni użytkowej przyjęto 1 cm tynku.

SIMSMS
BUDUJEMY PRZYSZŁOŚĆ